

PRACOWNIA PROJEKTOWA

Projektowanie Architektoniczno - Budowlane, Kosztorysowanie, Nadzory Budowlane

inż. Władysław Staszek
Ratulów 10a
34-407 Ciche

tel. 582-02 kier. 0-187

Uprawniony Projektant i Kierownik Robót
w specjalności
Architektury i Konstrukcji Budowlanych

GAS. 834 / A - 127 / 80 z dnia 9 - VII - 1981

KARTA TYTUŁOWA

AL. Tysiąclecia 36

ZATWIERDZAM

PROJEKT BUD. Y

NAB-73513/107-198 26.11.98

Miejscowość :

PORONIN

Z up. Kierownik Urzędu

mgr inż. Jan Wierzbicki
Kierownik Oddziału
Nadzoru Architektoniczno-Budowlanego

Nazwa obiektu :

GMINNY OŚRODEK
KULTURY - ROZBUDOWA

Stadium :

PROJEKT BUDOWLANY

Nazwa opracowania :

ARCHITEKTURY

Inwestor :

URZĄD GMINY
PORONIN

Data opracowania : 08-1998 r.

Autor opracowania : inż. Władysław Staszek

**GMINNY OŚRODEK KULTURY
w PORONINIE**

DECYZJA

Na podstawie art. 28, art.33 ust.1, art.34 ust.4 i art. 36 ustawy z dnia 7 lipca 1994 r. - Prawo budowlane (Dz.U.Nr 89, poz. 414, z późniejszymi zmianami) oraz na podstawie art.104 ustawy z dnia 14 czerwca 1960 r. - Kodeks postępowania administracyjnego (Dz.U. z 1980 r. Nr 9 poz.26, z późniejszymi zmianami)

po rozpatrzeniu wniosku inwestora - *Gminnego Ośrodka Kultury w Poroninie*
z dnia 10.11.1998r. znak : -----
nr rejestru organu nadzoru budowlanego : NAB-73513/107-P/98

zatwierdzam projekt budowlany i wydaje pozwolenie na budowę dla :

GMINNEGO OŚRODKA KULTURY W PORONINIE
Poronin, ul. Pilsudskiego 2

na wykonanie :

PODPIWNICZENIA POD CAŁOŚCIĄ BUDYNKU GMINNEGO OŚRODKA KULTURY ORAZ DOBUDOWY DO W/W BUDYNKU GARAŻU NA DWA STANOWISKA I POMIESZCZEŃ SANITARNYCH

o następujących parametrach technicznych :

- | | |
|-------------------------|-------------------------|
| - powierzchnia zabudowy | - 310,00 m ² |
| - powierzchnia użytkowa | - 404,00 m ² |
| - kubatura | - 909,00 m ³ |

na działce nr ewid. 596/5 położonej w Poroninie

zgodnie z projektem budowlanym :

„GMINNY OŚRODEK KULTURY - ROZBUDOWA ”

opracowanym przez : inż. Władysława Staszela

- uprawnionego do projektowania i kierowania robotami w specjalności Architektury i Konstrukcji Budowlanych, nr upr. GAS.834/A-127/80

z zachowaniem następujących warunków zgodnie z treścią art.36 ust. 1 i 2 ustawy z dnia 7 lipca 1994 r. - Prawo budowlane :

1. Szczególne warunki zabezpieczenia terenu budowy i prowadzenia robót budowlanych :

- 1.1. Inwestycje należy zrealizować zgodnie z zatwierdzonym projektem budowlanym oraz decyzją o warunkach zabudowy i zagospodarowania terenu znak: BUA.I.7332-123/97 z dnia 5.01.1998r. wydaną przez Wójta Gminy Poronin i wymogami instytucji opiniodawczych i uzgadniających.
- 1.2. Roboty Budowlane należy prowadzić w sposób uwzględniający przepisy BHP.

- 1.3. Przed przystąpieniem do wykonania przedmiotowych prac budowlanych należy , w uzgodnieniu z Zakładem Energetycznym - Rejon Energetyczny Zakopane oraz Telekomunikacją Polską S.A. - Rejon Telekomunikacji w Zakopanem , przebudować kolidujące przyłącza energetyczne i telefoniczne.
- 1.4. Wszelkie prace budowlane w zakresie wykonania podpiwniczenia należy prowadzić pod nadzorem uprawnionego konstruktora.
2. czas użytkowania tymczasowych obiektów budowlanych : -----
3. terminy rozbiórki :
 - a) istniejących obiektów budowlanych nie przewidzianych do dalszego użytkowania : -----
 - b) tymczasowych obiektów budowlanych : -----
4. szczegółowe wymagania dotyczące nadzoru na budowie : -----
 - 4.1. Należy ustanowić inspektora nadzoru inwestorskiego zgodnie z § 1 ust.1 pkt.2 Zarządzenia Ministra Gospodarki Przestrzennej i Budownictwa z dnia 15 grudnia 1994r.
 - 4.2. Należy zapewnić nadzór inwestorski osoby uprawnionej do prowadzenia nadzorów w obiektach zabytkowych .
5. Inwestor jest zobowiązany uzyskać pozwolenie na użytkowanie obiektu budowlanego , przed przystąpieniem do jego użytkowania.

UZASADNIENIE

Kompletny projekt budowlany spełnia wymagania określone w art. 34 ust. 1 , 2 i 3 Prawa budowlanego .

Inwestor dysponuje nieruchomością na cele budowlane i uzyskał wymagane przepisami szczególnymi uzgodnienia , pozwolenia lub opinie innych organów .

W związku ze spełnieniem wymagań określonych w art. 35 ust. 1 i 2 oraz art. 32 ust. 1 i 4 Prawa budowlanego - co omówiono wyżej , należało udzielić wnioskowanego pozwolenia na budowę .

Załączniki odpowiednio ponumerowane i opieczetowane pieczęcią Urzędu Rejonowego w Nowym Targu stanowią integralną część niniejszej decyzji .

Od decyzji przysługuje odwołanie do Wojewody Nowosądeckiego w Nowym Sączu za pośrednictwem Kierownika Urzędu Rejonowego w Nowym Targu , w terminie 14 dni od dnia doręczenia .

Za wydanie decyzji pobrano opłatę skarbową w wysokości 121,20 zł (na podstawie art.1 ust.1 pkt.1d ustawy z dnia 31 stycznia 1989r. o opłacie skarbowej (Dz.U.Nr 4 poz.23) - § 23 ust.1 pkt.1 Rozporządzenia Ministra Finansów z dnia 9 grudnia 1994 r. w sprawie opłaty skarbowej (Dz.U.Nr 136 poz.705) oraz § 23 ust.1 pkt.1 Rozporządzenia Ministra Finansów z dnia 3 lipca 1996 r. zmieniającego rozporządzenie w sprawie opłaty skarbowej (Dz.U.Nr 82 poz.381).

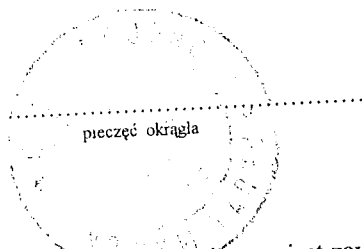

Z up. Kierownika Urzędu
mgr inż. Jan Wierzbinski
Kierownik Oddziału
Nadzoru Architektoniczno-Budowlanego

POUCZENIE

- 1) Inwestor zobowiązany jest zawiadomić właściwy organ , oraz projektanta sprawującego nadzór autorski o zamierzonym terminie rozpoczęcia robót budowlanych co najmniej na 7 dni przed ich rozpoczęciem , oraz dołączyć oświadczenie kierownika budowy i inspektora nadzoru inwestorskiego , stwierdzającego przyjęcie obowiązków wynikających z ustawy - Prawo budowlane.
- 2) Inwestor występuje o wydanie przez organ dziennika budowy .

- 3) W przypadku , gdy nie nałożono w niniejszej decyzji obowiązku uzyskania pozwolenia na użytkowanie , do użytkowania obiektu można przystąpić w terminie 14 dni od dnia doręczenia do właściwego organu zawiadomienia o zakończeniu budowy , a organ w tym terminie nie zgłosi sprzeciwu w drodze decyzji.
- 4) Inwestor może przystąpić do użytkowania obiektu przed wykonaniem wszystkich robót budowlanych pod warunkiem uzyskania pozwolenia na użytkowanie , wydane przez właściwy organ.

Otrzymują :

1. Adresat
2. Urząd Gminy Poronin
3. a/a

Do wiadomości :

4. Państwowa Służba Ochrony Zabytków
Delegatura Zakopane
34-500 Z-ne , ul. Kościuszki 13

O P I S T E C H N I C Z N Y

URZĄD REJONOWY
w Nowym Targu

1. DANE OGÓLNE.

1.1. CHARAKTERYSTYKA OBIEKTU ISTNIEJĄCEGO.

Budynek Gminnego Ośrodka Kultury parterowy częściowo podpiwniczony z poddaszem użytkowym o konstrukcji drewnianej z płaz, stropy drewniane, pokrycie - gont. W części piwnic ściany murowane z cegły z zewnątrz kamień łamany na dziko, stropy kleina na belkach stalowych oraz sklepienia łukowe.

1.2. ZADANIE.

Zadaniem jest wykonanie podpiwniczenia pod całością budynku z wygospodarowaniem pomieszczeń kotłowni olejowej, magazynów, piwnic, komunikacji oraz dobudowie garażu na dwa stanowiska i pomieszczeń sanitarnych.

1.3. WARUNKI LOKALIZACYJNE.

Projekt wykonano przy założeniach że:

- poziom wód gruntowych znajduje się poniżej posadowienia fundamentów.
- dopuszczalne naprężenie na grunt wynosi 0,20 MPa

2. ARCHITEKTURA I KONSTRUKCJA.

2.1. OPIS ROBÓT.

- rozbiórka podłogi i legarów nad wszystkimi projektowanymi pomieszczeniami
- skłanrowanie całości budynku i podstemplowanie
- rozbiórka fundamentów z kamienia i piwnic sklepionych
- wykonanie wykopów w części projektowanej
- fundamenty z betonu żwirowego klasy B-15 zbrojone podłużnie
- odwodnienie budynku rurami perforowanymi o 10 cm
- ściany zewnętrzne piwnic warstwowe grub. 49 cm:
 - o w części nad terenem - kamień łamany ułożony na dziko na zaprawie cementowej 10 cm + styropian 10 cm + pustaki "Max" na zaprawie cementowo-wapiennej marki "30" 29 cm, w części podziemnej - beton żwirowy B-15 10 cm + styropian 10 cm + ściana żelbetowa 19 cm + cegła modularna na zaprawie cementowo-wapiennej marki "30" 10 cm

- ściany wewnętrzne grub. 29 cm z pustaków "Max" na zaprawie cementowo-wapiennej marki "30"
- komin izolowany i wentylacje systemu "schiedel", z garażu i pomieszczeń sanitarnych wentylacja mechaniczna
- ścianki działowe grub. 10 cm z cegły modularnej na zaprawie cementowo-wapiennej marki 30
- stropy -- płyta żelbetowa minolityczna grub. 12 cm
- schody -- żelbetowe płytowe, w części parteru drewniane.

2.2. IZOLACJE.

- przeciwwilgociowa pozioma: 3 x papa na lepiku
- przeciwwilgociowa pionowa: 2 x lepik asfaltowy i 1 x papa
- termiczna i akustyczna: styropian

2.3. PODEŁOGI I POSADZKI.

- w kotłowni, pom. magazynowych, komunikacji i garażu posadzka cementowa
- w pomieszczeniach sanitarnych -- płytki ceramiczne
- na tarasie -- płyty kamienne na dziko
- pomieszczenia parteru -- podłoga biała

2.4. TYNKI I OKŁADZINY.

- wewnętrzne -- kat. III wapienne
- cokół -- z kamienia łamanego na dziko na zaprawie cementowej
- kominy i wentylacje -- obłożone kamieniem łamanym na dziko

2.5. STOLARKA DRZWIOWA I OKIENNA.

- indywidualna drewniana malowana w kolorze bezbarwnym

2.6. BALUSTRADY.

- drewniane impregnowane w kolorze bezbarwnym

2.7. PARAPETY.

- zewnętrzne -- kamienne
- wewnętrzne -- cementowe

2.8. MALOWANIE I POWŁOKI ZABEZPIECZAJĄCE.

- malowanie wewnętrzne -- wapienne
- malowanie stolarki i elementów drewnianych -- w kolorach bezbarwnych
- glazura -- w pomieszczeniach sanitarnych do wys. 2,0 m

2.9. UWAGI KOŃCOWE.

- roboty budowlane wykonywać pod nadzorem osoby posiadającej uprawnienia budowlane
- materiały budowlane winny posiadać wymagane atesty i odpowiadać normom budowlanym
- roboty budowlane i rzemieślnicze wykonywać zgodnie z zasadami sztuki budowlanej oraz obowiązującymi normami
- wykonanie instalacji wodno-kanalizacyjnej, elektrycznej, wentylacji mechanicznej i odgromowej należy zlecać specjalistycznym zakładom

3. INSTALACJE.

3.1. ZAOPATRZENIE W WODĘ.

- budynek jest podłączony do wodociągu wiejskiego

3.2. ODPROWADZENIE ŚCIEKÓW.

- do istniejącej kanalizacji

3.3. ZASILANIE ELEKTRYCZNE.

- budynek jest podłączony przyłączem kablowym do sieci elektrycznej n)n

3.4. OGRZEWANIE.

- centralne olejowe

3.5. WENTYLACJA.

- mechaniczna i grawitacyjna

3.6. INSTALACJA ODGROMOWA.

USŁUGI PROJEKTOWE
I NADZORY BUDOWLANE
Inż. Władysław Staszek
UPRAWNIONY PROJEKTANT I KIEROWNIK
ROBÓT W SPECJALNOŚCI ARCHITEKTURY
I KONSTRUKCJI BUDOWLANYCH
GAS. 834/A-127/80 Z DNIA 09.07.1981
34-407 Ciche Ratułów 10a, tel. 582-02

S P I S Z A W A R T O Ś C I
P R O J E K T U B U D O W L A N E G O

1. Opis techniczny do projektu zagospodarowania działki	
2. Projekt zagospodarowania działki	1:500
3. Opis techniczny (3 str.)	
4. Rzut ław fundamentowych (rys.1)	1: 50
5. Rzut piwnic (rys.2)	1: 50
6. Rzut parteru (rys.3)	1: 50
7. Przekrój pionowy I-I (rys.4)	1: 50
8. Przekrój pionowy II-II (rys.5)	1: 50
9. Elewacja północna (rys.6)	1: 50
10. Elewacja południowa (rys.7)	1: 50
11. Elewacja wschodnia (rys.8)	1: 50
12. Elewacja zachodnia (rys.9)	1: 50
13. Przegrody budowlane (rys.10)	1: 10

USŁUGI PROJEKTOWE
I NADZORY BUDOWLANE
Inż. Wł. Sław Staszek
UPRAWNIONY PROJEKTANT I KIEROWNIK
ROBOT W SPECJALNOŚCI ARCHITEKTURY
I KONSTRUKCJI BUDOWLANYCH
GAS. 834/A-127/80 Z DNIA 09.07.1981
34-407 Ciche Ratulów 10a, tel.582-02

OPIS TECHNICZNY

do projektu zagospodarowania działki

URZĄD REJONOWY
w Nowym Targu

I - Część opisowa

1. Przedmiot inwestycji GMINNY OŚRODEK KULTURY - ROZBUDOWA

1.1. Kolejność realizacji I-II

2. Istniejący stan zagospodarowania GMINNY OŚRODEK KULTURY

2.1. Omówienie przewidywanych w nim zmian ROZBUDOWA

2.2. Przewidywane adaptacje lub rozbiórki —

3. Projektowane zagospodarowanie działki ROZBUDOWA GMINNEGO
OŚRODKA KULTURY

3.1. Urządzenia budowlane związane z obiektem —

3.2. Układ komunikacyjny Z DROGI KRAJOWEJ

3.3. Sieci uzbrojenia terenu —

3.4. Przeciwpozarowe zaopatrzenie wodne —

3.5. Ukształtowanie terenu i zieleni SPADEK W STRONĘ ZACHODNIĄ

4. Zestawienie powierzchni poszczególnych części zagospodarowania działki

4.1. Powierzchnia zabudowy projektowanych /adaptowanych/ obiektów budowlanych 310 m²

4.2. Powierzchnia dróg, parkingów, placów i chodników —

4.3. Powierzchnia zieleni —

4.4. POWIERZCHNIĄ DZIAŁKI - 15.655

5. Dane informacyjne —

5.1. Czy działka wpisana jest do rejestru zabytków? TAK

5.2. Czy podlega ochronie na podstawie ustaleń MPO? TAK

II - Część rysunkowa załącznik - projekt zagospodarowania

nr działki	poz. rejestr.	pow. w ha	użytek klasa	Właściciel
596/5	1762	1.1517	Ps IV	Gmina Poronin Poronin ul. Piłsudskiego 5 KW 23486
	razem	1.5655	B/Ps IV	
596/4	1762	0.0104	Ps IV	
569/2	1762	0.0850	Ps V	Gmina Poronin - władający Gmina Poronin - władający
596/3	7	0.0396	Ps IV	
569/1	9	0.0124	Ps V	
56	25	5.4173	koleje	Skarb Państwa - Dyrekcja Okręgowa Kolei Państwowych
596/1	25	0.0138	Ps V	Kraków Pl. Matejki 12
595	2	0.8647	-Tr	Kościół Rzymsko Katolicki w Poroninie ul. Piłsudskiego 17
597/1	22	3.3330	dr.	Skarb Państwa- Zarząd Dróg Publicznych Kraków ul. Mogińska

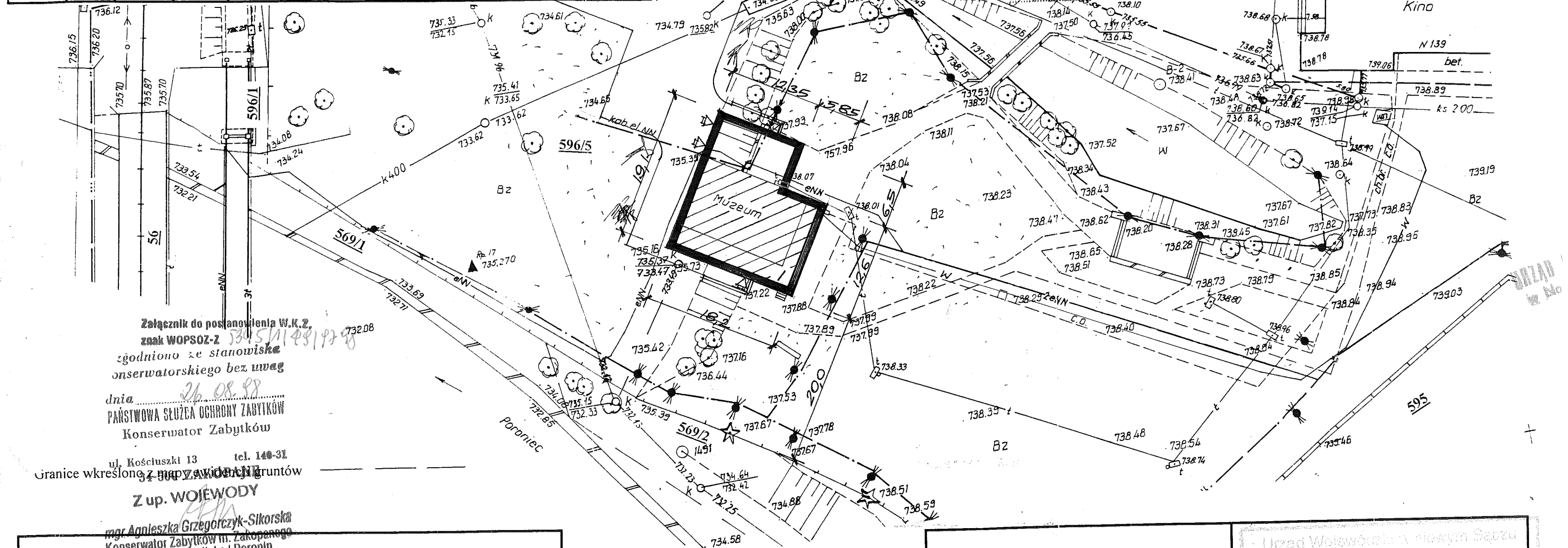

28.07.98	UZGODNIENIA BRANŻOWE TELEKOMUNIKACJA POLSKA S.A. ZAKŁAD TELEKOMUNIKACJI w Nowym Sączu REJON TELEKOMUNIKACJI 34-500 ZAKOPANE ul. Zaruskiego 1 tel. 152-50
Telekomunikacja	
Zakład energetyczny	Zakład Energetyczny Kraków Spółka Akcyjna Rejon Energetyczny „ZAKOPANE” 34-500 Zakopane, M. Małasińskiego 15 28.07.98
Zakład wodociągów i kanalizacji	ZAKŁAD 28.07.98 GOSPODARKI KOMUNALNEJ W PORONINIE 34-520 PORONIN, ul. Piłsudskiego 5 tel. 741-12 i b 742-63 w. 24

MAPA SYTUACYJNO-WYSOKOŚCIOWA DO CELÓW PROJEKTOWYCH

mgr inż. Majerczyk Czesław
Geodeta uprawniony Nr 12114
NIP 736-100-86-53
Ks. rob. 30/132/98

skala 1:500
woj.nowosądeckie
gmina Poronin
wieś Poronin
dz.ewid. 596/5
sekcja 183.334.0531

Urząd Województwa w Nowym Sączu
Wydział Geodezji, Kartografii, K. i M. i M. i M.
Wojewódzki Ośrodek Udzielający Geodezji i Kartografii
w Nowym Sączu
Filia w Zakopanem

Wpisano do ewidencji w ośrodku

1998-07-31 nr 4570/252
w dniu 1998-07-31
(Podstawa: art. nr 12 i 40, ustawy z dnia 17 V. 89 r.
Prawo geodezyjne i kartograficzne
Dz. U. nr 30, poz. nr 163)

D. Z. 1023/98 data
KIBOWNI FILII

nr działki	poz. rejestr	MUNIKACJA POLSKA S.A. ELEKOMUNIKACJI W ZAKOPANEM
596/5	1762	ono-telegraficzny przebieg kabla telekomunikacyjnego pod ziemią lub na skrzyżowaniu z kablem energetycznym
596/4	1762	razem innym wykonać wyłącznie ręcznie i
569/2	1762	cownika tutejszego Rejonu. Prawidłowo wykonać przedstawić RT Za
596/3	7	opisem w 1:500
569/1	9	
56	25	
596/1	25	
595	2	
597/1	22	

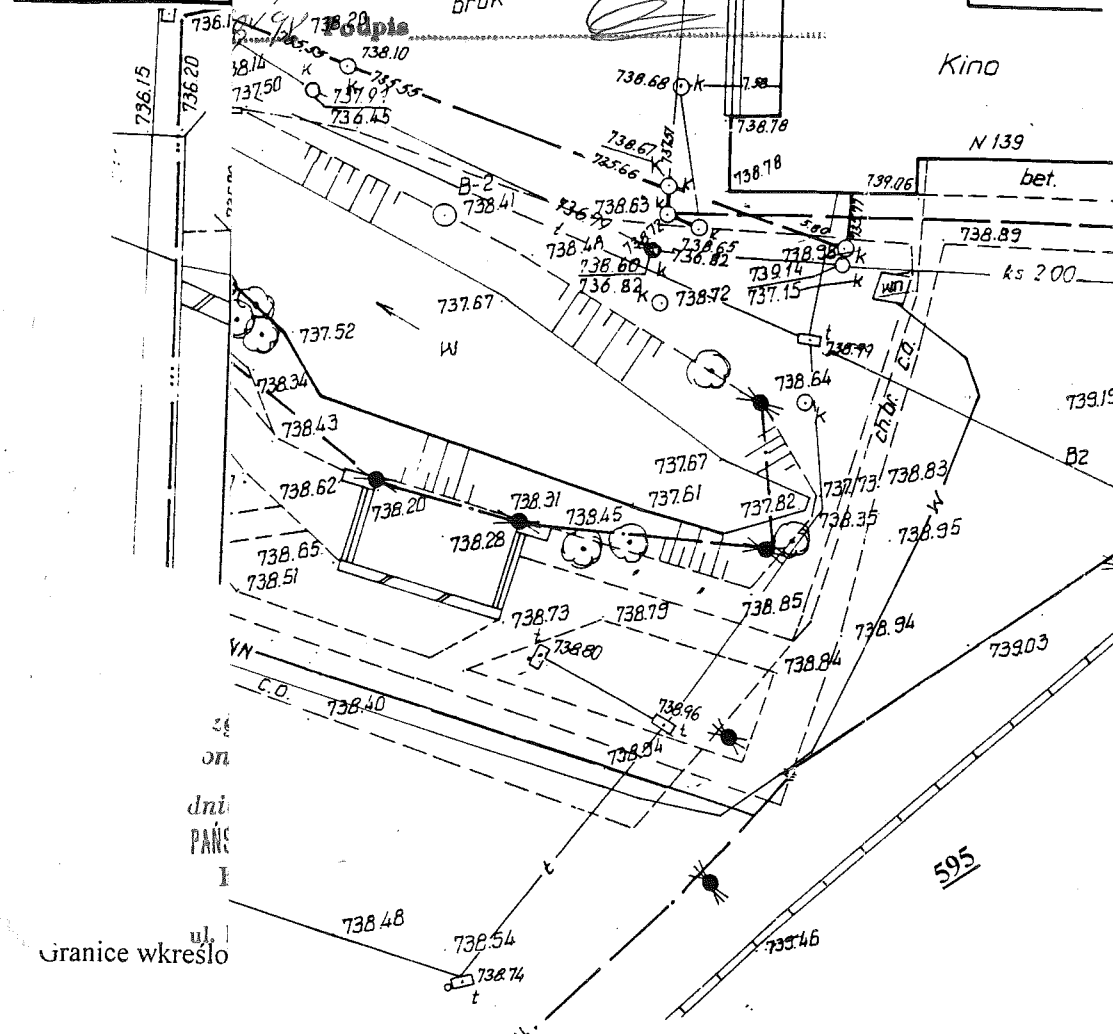

Oddział Energetyczny Zakopane
Oddział Rozwoju

25.03.98

Uzasadnienie z
zastrzeżeniem
- pod względem
do part. elektrycznej
z RE Zakopane i
pobudowy kabli
Kabeli niebieskiego koloru

PROJEKT ZAGOSPODAROWANIA

Działki położonej w PORONINIE

Nr ew. 596/5

Inwestor URZĄD GMINY

Adres PORONIN UL. PIŁSUDSKIEGO 5

URZĄD REJONOWY
w Nowym Targu

OPIS TECHNICZNY

A) BUDYNKI PROJEKTOWANE

Nr	Przeznac. bud.	Mat. ścian.	Strop.	Konstr. dachu	Pokrycie dachu	Kub. m³	Pow. zab. m²	Pow. użytk. m²	Ilość izb	Pow. całkowita m²	Uwagi
1	GMINNY OŚRODEK KULT.	DREWNO-CEGLA	DREWNO-CEGLA	DREWNO-CEGLA	GONT	909	310	234	—	—	CZĘŚĆ PROJEKTOWANA
						1.950	310	404			

B) BUDYNKI ISTNIEJĄCE

Nr	Przeznac. bud.	Mat. ścian.	Strop.	Konstr. dachu	Pokrycie dachu	Stan techniczny i uwagi
2	KINO	DREWNO-CEGLA	DREWNO-CEGLA	DREWNO-CEGLA	GONT	DOBRY

LEGENDA

- Proj. bud. do realizacji
- Proj. bud. do real. w II etapie
- Istn. bud. z mat. niepal.
- Istn. bud. z mat. pal.
- Granica działki
- Wjazd na działkę
- Gnojownia
- Inst. bud. do przebud.
- Istn. bud. do rozbioru
- Brzoza, dojazd, ulica
- Urząd awaryjny
- Dot. szczeblu
- Grasa wodociąg.
- Linia elektr. n. n.
- Kanalizacja
- Przednia linia zabud.
- Istniejący stary dom
- Grzebnia wysoka prop.
- Grzebnia niska prop.
- Wjeżdżalnia do budynku
- Studnia (n. n. - projekt)
- Post. podłogi partam
- Linia elektr. kabł.

mgr. Kons.

JNO-WYSOKOŚCIOWA PROJEKTOWYCH

28.01.98

Telekomunikacja

erczyk Czesław

wniony Nr 12114

100-86-53

132/98

Zakład energetyczny

ala 1:500

owosądeckie

ia Poronin

Poronin

wid. 596/5

183.334.0531

Zakład wodociągów

Urząd Województwa w Nowym Sączu

Wydział Geodezji, Kartografii, Kadastro i Miarowności

Wojewódzki Ośrodek Dokumentacji Geodezyjno-Kartograf.

w Nowym Sączu

Filia w Zakopanem

Wpisano do ewidencji w ośrodku

1998-07-31

nr 4570/252

(Podstawa: art. nr 12 i 40, ustawy z dnia 17 V. 89 r.

Prawo geodezyjne i kartograficzne

Dz. U. nr 30, poz. nr 163)

D. Z. 1023/98 data

KIEROWNIK FILII

SKALA 1 : 500

ARCHITEKTURA, KONSTRUKCJA I NADZORY BUDOWLANE



RATUŁÓW 10A
TEL. (0-187) 582-02

PROJEKTU

INŻ. WŁADYSŁAW STASZEL

USŁUGI PROJEKTOWE I NADZORY BUDOWLANE

inż. Władysław Staszela

UPRAWNIENI PROJEKTANT I KIEROWNIK

ROBÓT W SPECJALNOŚCI ARCHITEKTURY I KONSTRUKCJI BUDOWLANYCH

GAS. 834/A-127/80 Z DNIA 09.07.1981

34-407 Ciche Ratułów 10a, tel. 582-02

08-1998 R.

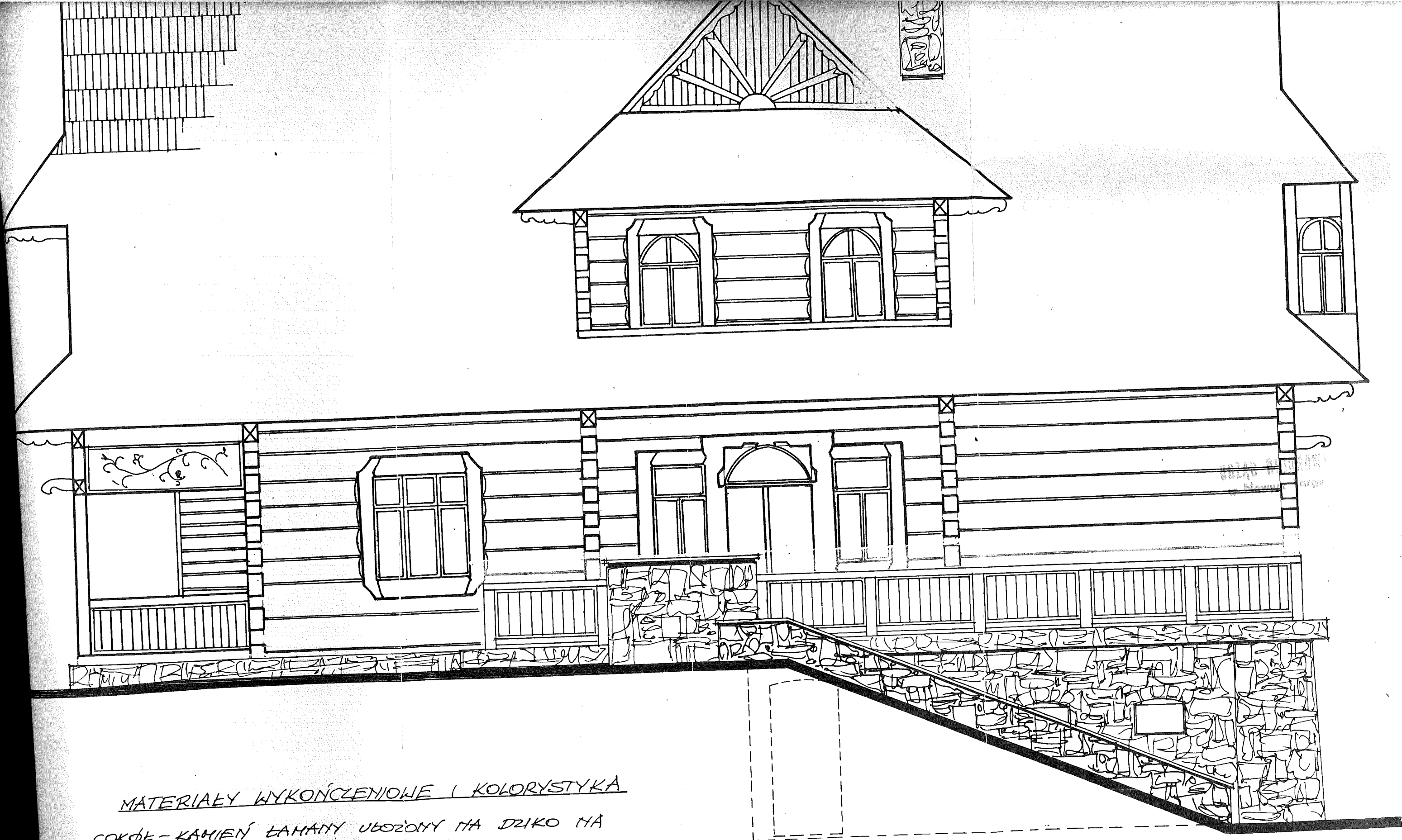

MATERIAŁY WYKOŃCZENIOWE I KOLORYSTYKA

COKÓŁ - KAMIEŃ ŁAMANY UŁOŻONY NA DZIKO NA
ZAPRAWIE CEMENTOWEJ

STOLARKA - DREWNIANA INDYWIDUALNA MALOWANA
W KOLORZE BEZBARWNYM

BALUSTRADY - DREWNIANE MALOWANE W
KOLORZE BEZBARWNYM

KOMINY - OBLÓŻONE KAMIENIEM ŁAMANYM NA
DZIKO NA ZAPRAWIE CEMENTOWEJ

PRACOWNIA PROJEKTOWA inż. W RATUŁÓW 10A, 34-407 CICHE, TE	
Nr Upr. GAS-834/A-I.	
Nazwa i adres obiektu budowlanego	GMINNY OŚROD. - ROZBUD. POKONU
Przedmiot i skala rysunku	ELEWACJA PO
Data	1999

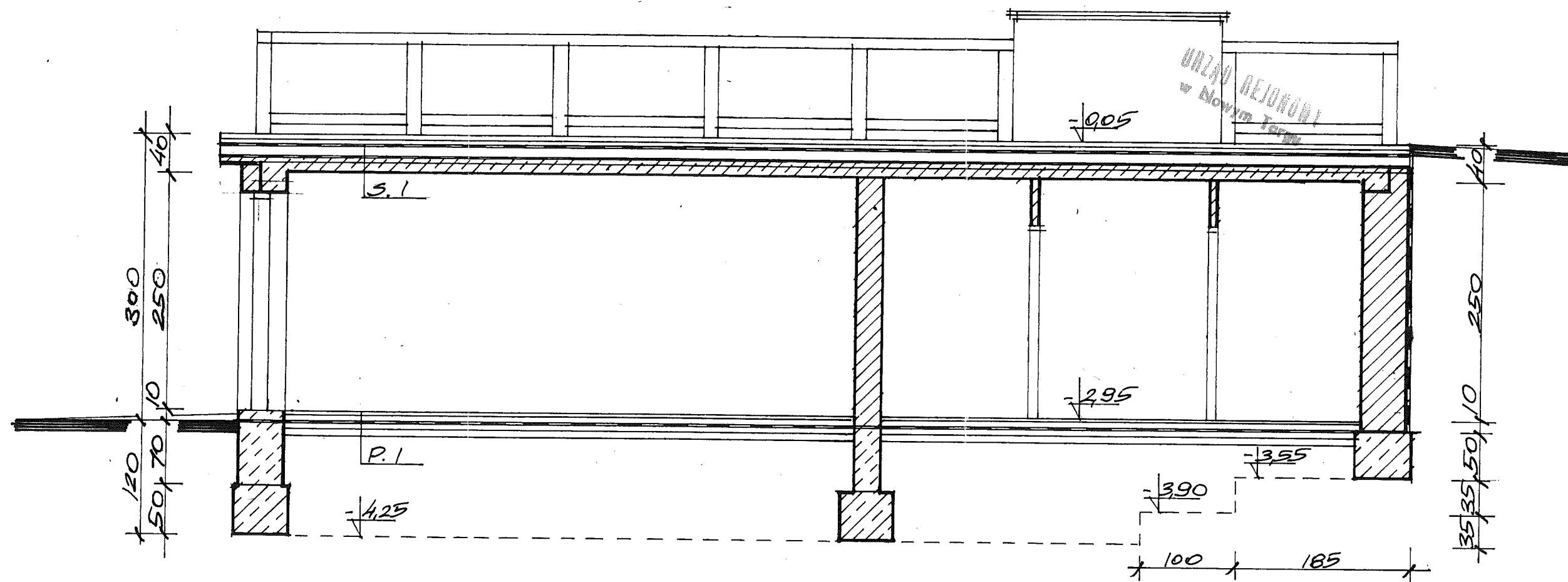

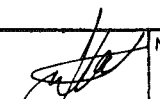
PRACOWNIA PROJEKTOWA inż. Władysław Staszek RATUŁÓW 10A, 34-407 CICHE, TEL (0-187) 582-02 Nr Upr. GAS-834/A-127/80	
Nazwa i adres obektu budowlanego	GMINNY OŚRODEK KULTURY - ROZBUDOWA POKONIN
Przedmiot i skala rysunku	PRZEKRÓJ PIONOWY 11-11 1:50
Data i podpis	08-1998r.  Nr rysunku 5

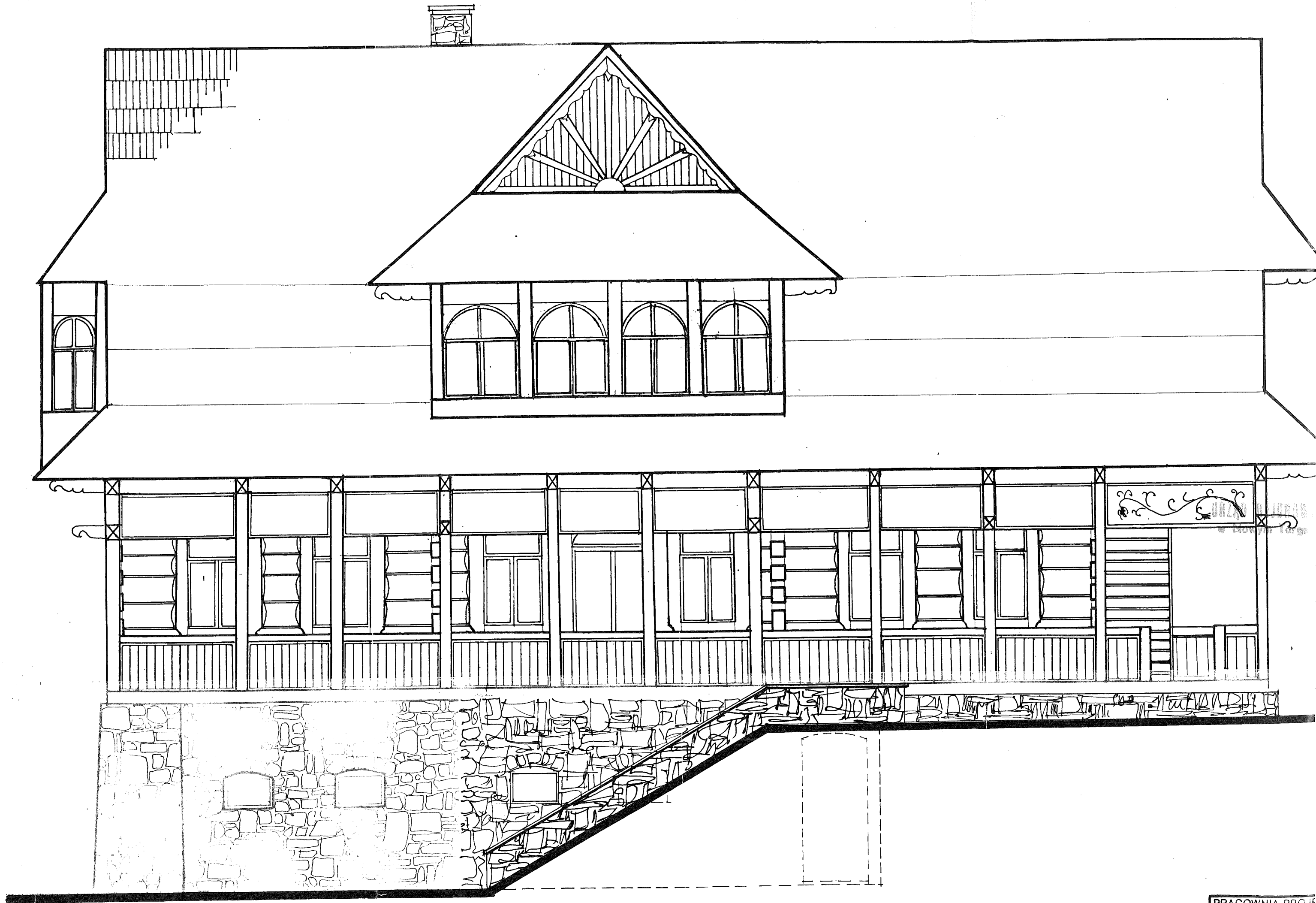

MATERIAŁY WYKOŃCZENIOWE I KOLORYSTYKA

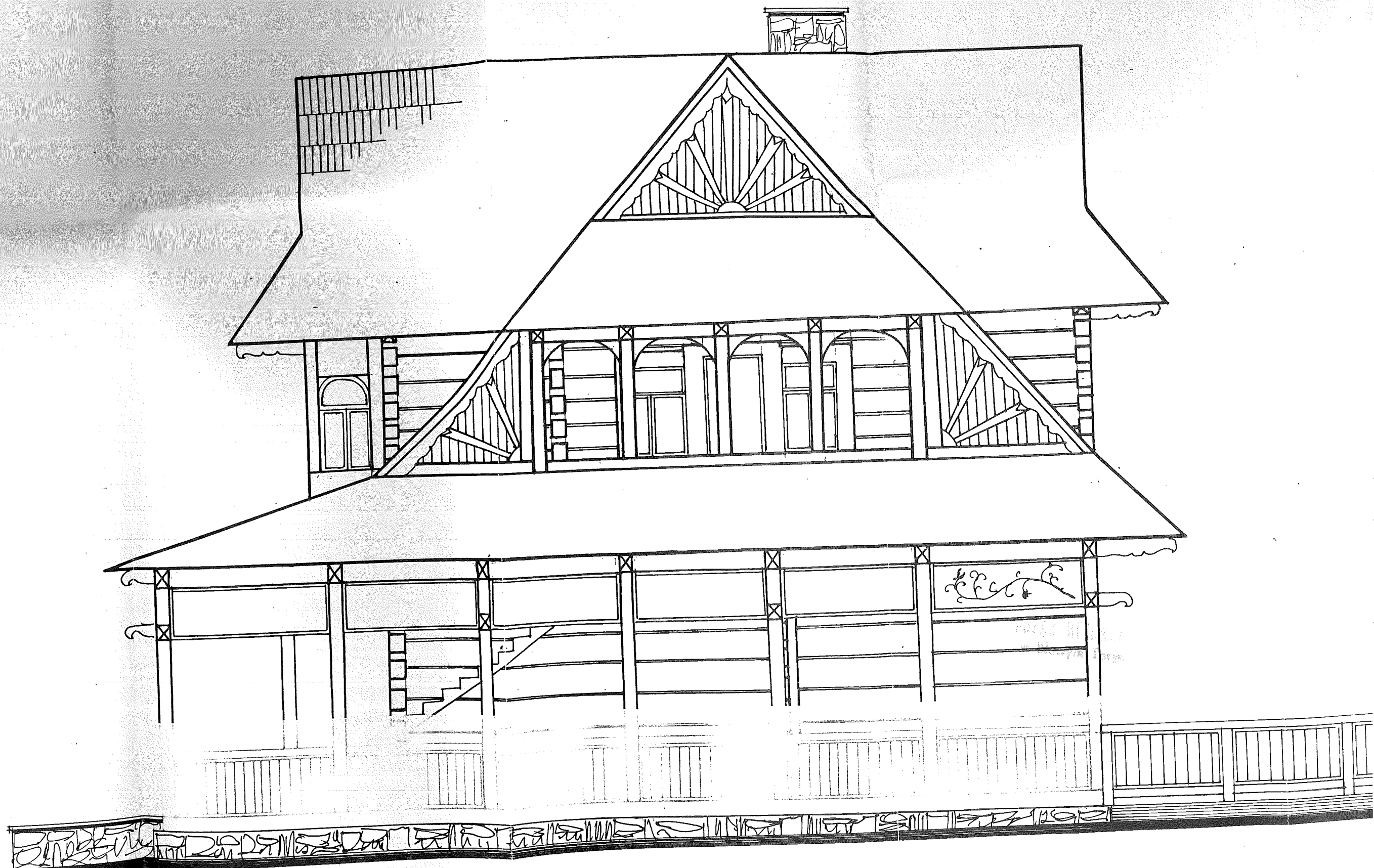

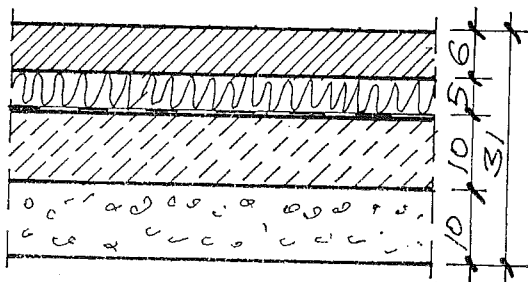
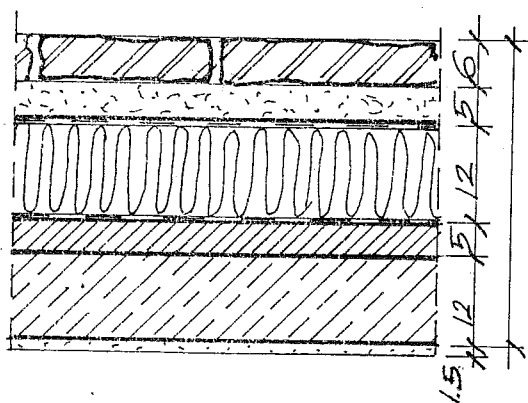
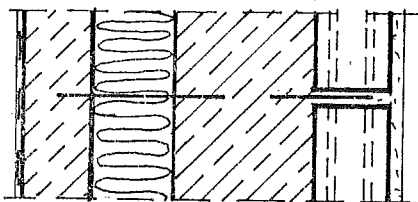
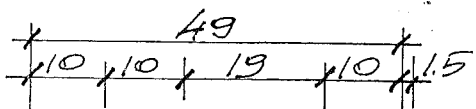
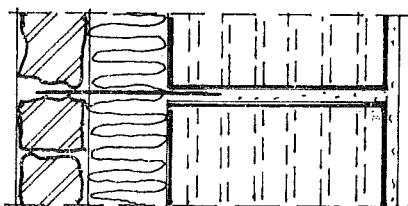
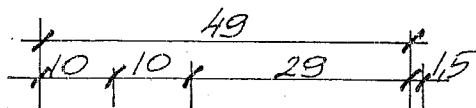

M.1	ŚCIANA PIWNIC CZĘŚĆ HADZIENNA	$K=0,32$
10.0	KAMIEŃ NA DZIKO	
10.0	STYROPIAN	
	KOTWY OCYNK. CO 60÷70 CM W POZIOŃIE I CO 45 CM W PIONIE	
29.0	PUSTAKI MAX	
1.5	TYNK WAPIENNY	

URZĄD REJONOWY
w Nowym Targu

M.2	ŚCIANA PIWNIC CZĘŚĆ PODZIEMNA	$K=0,34$
	IZOLACJA PIONOWA	
10.0	BETON ŻWIROWY	
10.0	STYROPIAN	
	KOTWY OCYNK. CO 60÷70 CM W POZIOŃIE I CO 45 CM W PIONIE	
19.0	ŚCIANA ŻELBETOWA	
	KOTWY J.W.	
10.0	CEGLA MODULARNA	
1.5	TYNK WAPIENNY	

S.1	TARAS	$K=0,30$
6.0	PŁYTA KAMIENNE NA DZIKO	
5.0	PODSYPKA CEM.-PIASKOWA	
	IZOLACJA 3-WARSTWOWA	
12.0	PŁYTY AUSTROTHERM 30	
	IZOLACJA FONDALINE	
5.0	WYLEWKA BETONOWA	
12.0	PŁYTA ŻELBETOWA	
1.5	TYNK WAPIENNY	

P.1	POSADZKA PIWNIC	$R=1,54$
6.0	POSADZKA CEMENTOWA	
5.0	STYROPIAN	
	IZOLACJA P. WILGOCIOWA 3-KROTNA	
10.0	BETON ŻWIROWY	
10.0	PODSYPKA ŻWIROWA	

PRACOWNIA PROJEKTOWA inż. Władysław Staszek RATUŁÓW 10A, 34-407 CICHE. TEL (0-187) 562-02 Nr Upr. GAS-834/A-127/80		
Nazwa adres obiektu budowlanego	GMINNY OŚRODEK KULTURY - ROZBUDOWA POROCHYN	
Przedmiot i skala rysunku	PRZEGNODY BUDOWLANE	1:10
Data i podpis	08-1998r. <i>[Signature]</i>	Nr rysunku 10